

6066781241

181490466

26

0488215

015545

Semha losango

deita

Daniel 1@

deita Maria

parcela 137

parcela 209,90

parcela 173

deita losango

parcela I deita 159@

Pix loja

fuselino lacteos Prodo (Lorne)

1040700065 + 10502000230 + 400 reais

Pix Renda

Adrielle 50 reais

66 700400025

copre

66 7004 000 25 Landis Junior (Renda)

colchao Le Milton (Renda)

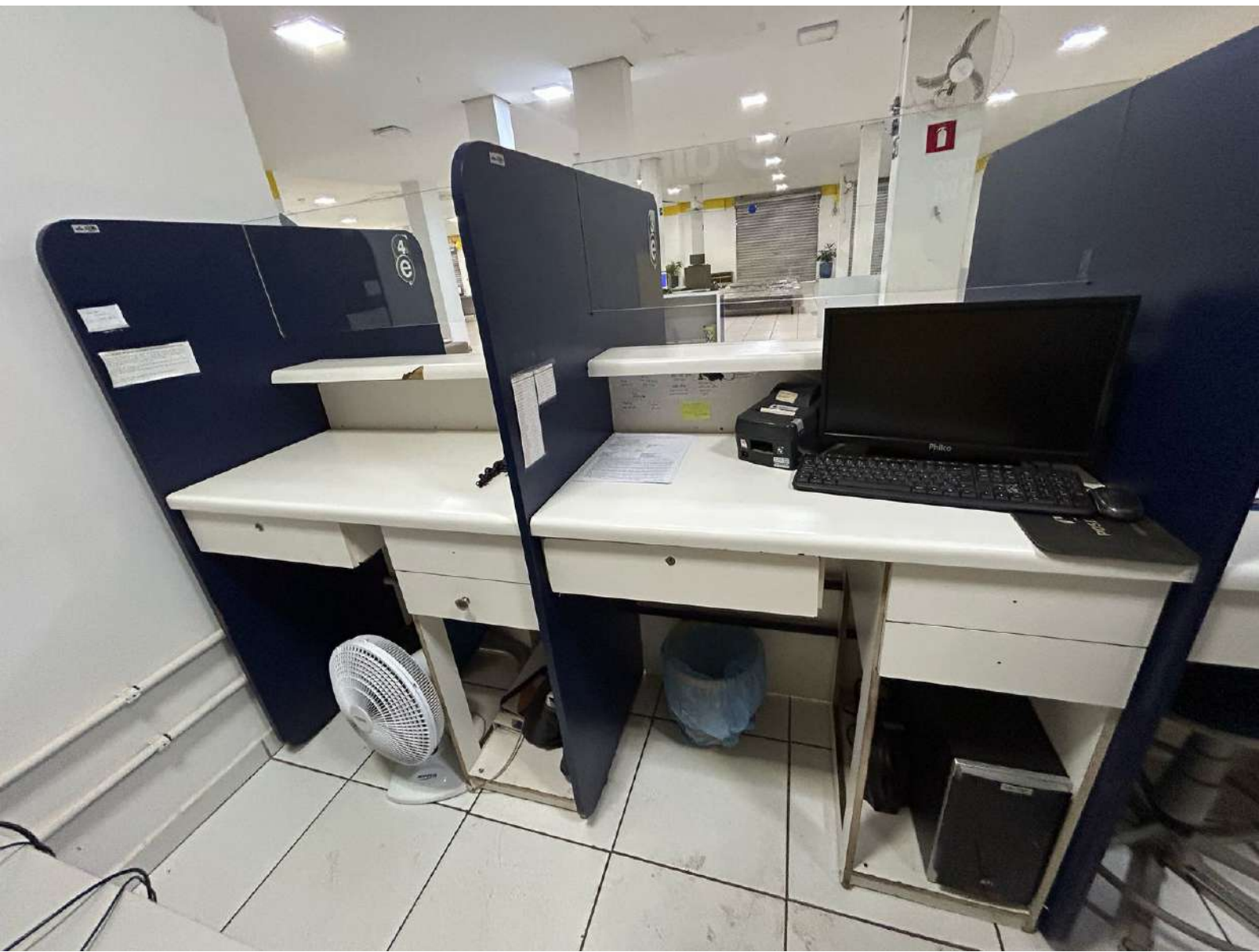

Xwrite

SENHAS



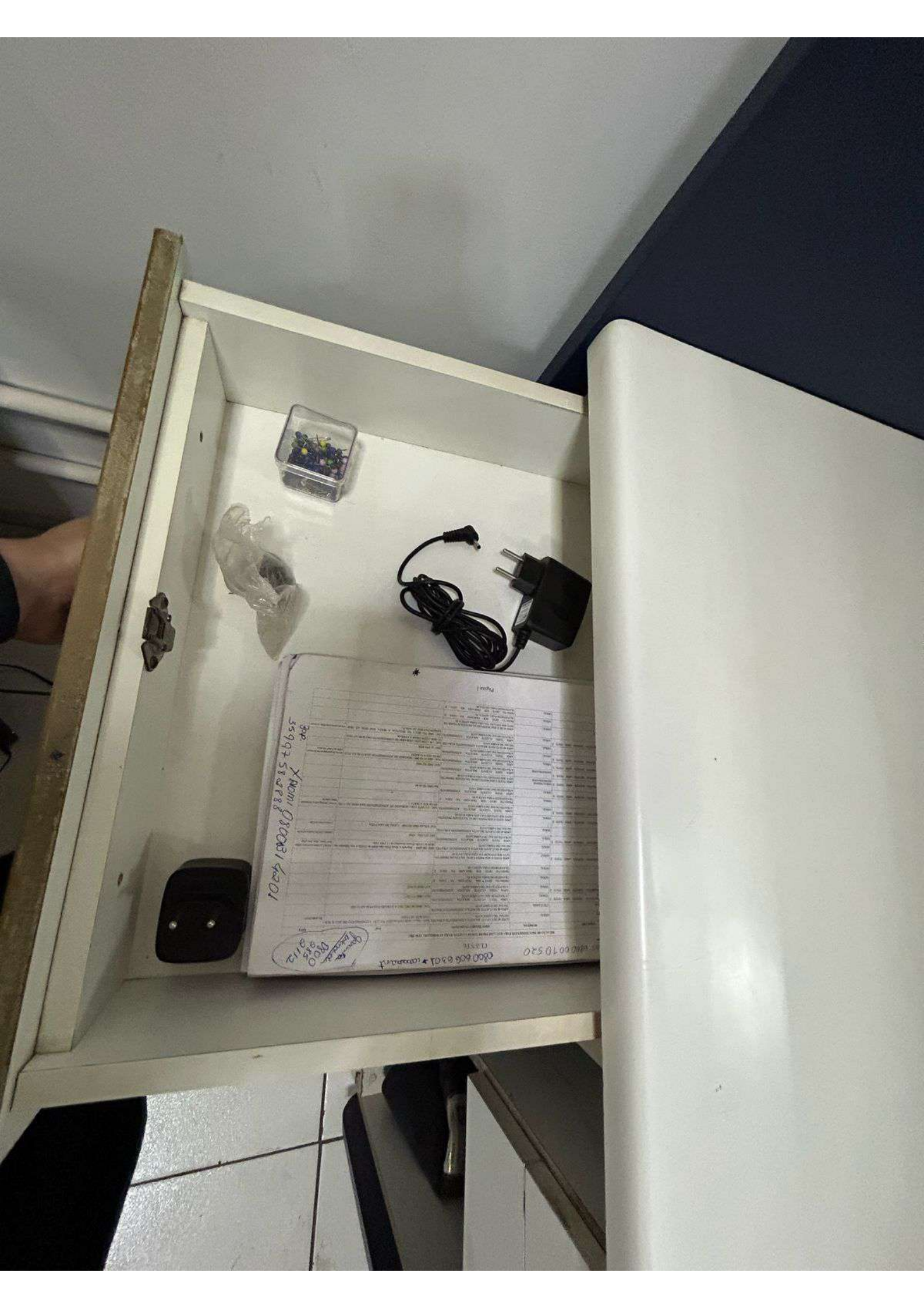

300
35997 58 8788
X Romi 080081 4201

MEO
31/2

0800 606 6201

020100700

2975 ALEZANDRE OLIVEIRA

X Adriano
2975 ALEZANDRE OLIVEIRA
Canta - Eletro 2023 @

X debianzoo
fs2-adm@eletroem.com
Canta - Eletroem 123.*

X losango ca
289957052
MURILLO
Casa. 43

X Agroced EP
ALICIANE SANTOS
FILIAL 52

X Letícia PEREIRA. 41
FILIAL 52

X Losango
487589052
ALICIA 289
Casa. 11

X Estland
A9431

via lutz
11028881681 @Canta @lutz @

ELETRIO
DALIA 10@

X BR cool
OPERADOR S2 MG acesso
OPERADOR S2 MG canta

Sim

X login → fs2-adm@eletroem.com
Canta → Eletroem S2

plavojis

login: 110254046.37
Canta @plavojis

telefones

- AGORACHED → 4020.5055
- BANCO Semea → 0800 702 6700
- LOSANGO → 4004 4252
- CEA: PAR → 041.3310 6060
- VIACENTA → 0800 648 0048
- HOEPLS → 0800 727 3159

FORTCARD NO SITE

email
eletreos2@gmail.com

829050627802

/docs/ - de

/wifi/ - de

MESA MARAZUL
3221-0150

Telefones 0800 2863866

Wadipar
X wawano - LETICIA PEREIRA3
wamba - Eleds2*
wcd - 15979

email
f52-admin@eletrosom.com
Eletrosom 30?*

gerentes2@eletrosom.com
eletrosom 22

X multichack
662567
U8H

facebook
eletrosom f52@gmail.com
~~eletrosom~~ eletrosom 10

Instagram
eletrosom monte
~~eletrosom~~ ~~eletrosom~~ eletrosom 10

internet
~~eletrosom~~ Eletrosom 52

X foto leticia
93218_ELE001051
Daniel 10

John
Eletrosom 2022

X Imagem
93218_ELE002051
Eletrosom 52*
Eletrosom 2023

John
Eletrosom 2022

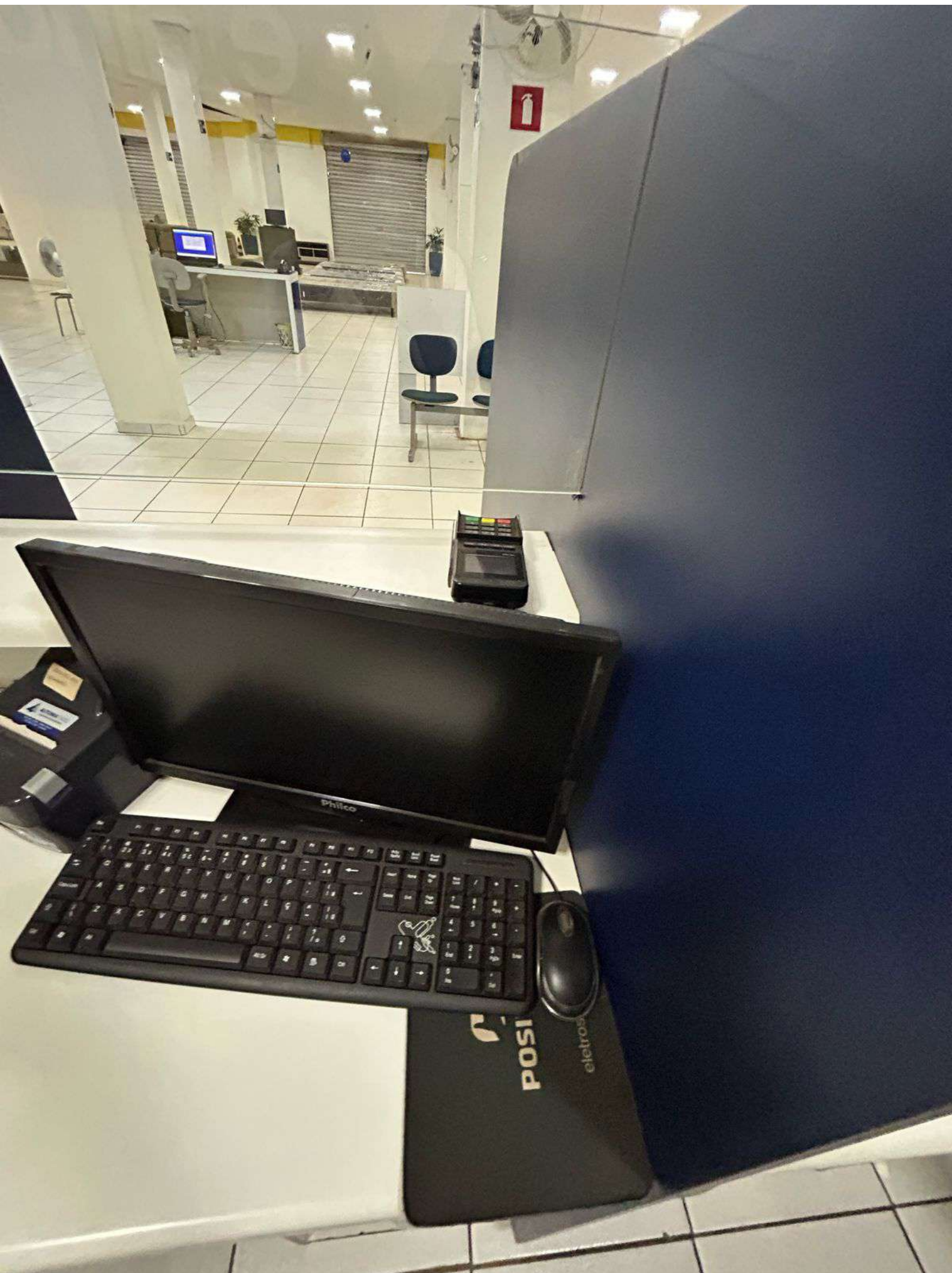

Philco

POS

eletros

30
ANOS

M A | D | G | A | V

MONTEIRO DE ANDRADE • DINIZ • GALUPPO
ALBUQUERQUE • VIANA • ADVOGADOS

ANEXO II

Depósito e galpão

Eletrosom – Rua São

Bento/Rua Guainazes,

nº520, Bairro Planalto,

Monte Carmelo/MG

DOC. 1-

IMAGENS DOS BENS

ARRECADADOS















ESTABELECIMENTO LACRADO – DECRETACÃO DE FALÊNCIA

Em razão da decisão proferida no dia 17 de março de 2025, nos autos do processo nº 5006444-89.2023.8.13.0431, em trâmite perante a 2ª Vara Cível, Criminal e de Execuções Penais da Comarca de Monte Carmelo, decretando a falência da ELETROSOM S.A., ELETROSOM HOLDING LTDA, MAIS BRASIL S.A. e AGROPECUÁRIA ACIR LTDA, a MADGAV - MONTEIRO DE ANDRADE, DINIZ, GALUPPO, ALBUQUERQUE E VIANA ADVOGADOS ASSOCIADOS ("MADGAV"), informamos que o presente estabelecimento está oficialmente lacrado, conforme determinação da Justiça.

Agradecemos a todos os clientes e parceiros pela compreensão e reforçamos que, conforme estabelecido pela legislação vigente, a empresa não poderá realizar novas atividades comerciais até deliberação judicial ulterior.

Para mais informações, consulte o Administrador Judicial, MADGAV - MONTEIRO DE ANDRADE, DINIZ, GALUPPO, ALBUQUERQUE E VIANA ADVOGADOS ASSOCIADOS.

Telefone: (31) 3297-7307

E-mail: air@eletrosom@r-madgav.com.br

Atenciosamente,

Belo Horizonte/MG, 20 de março de 2025.

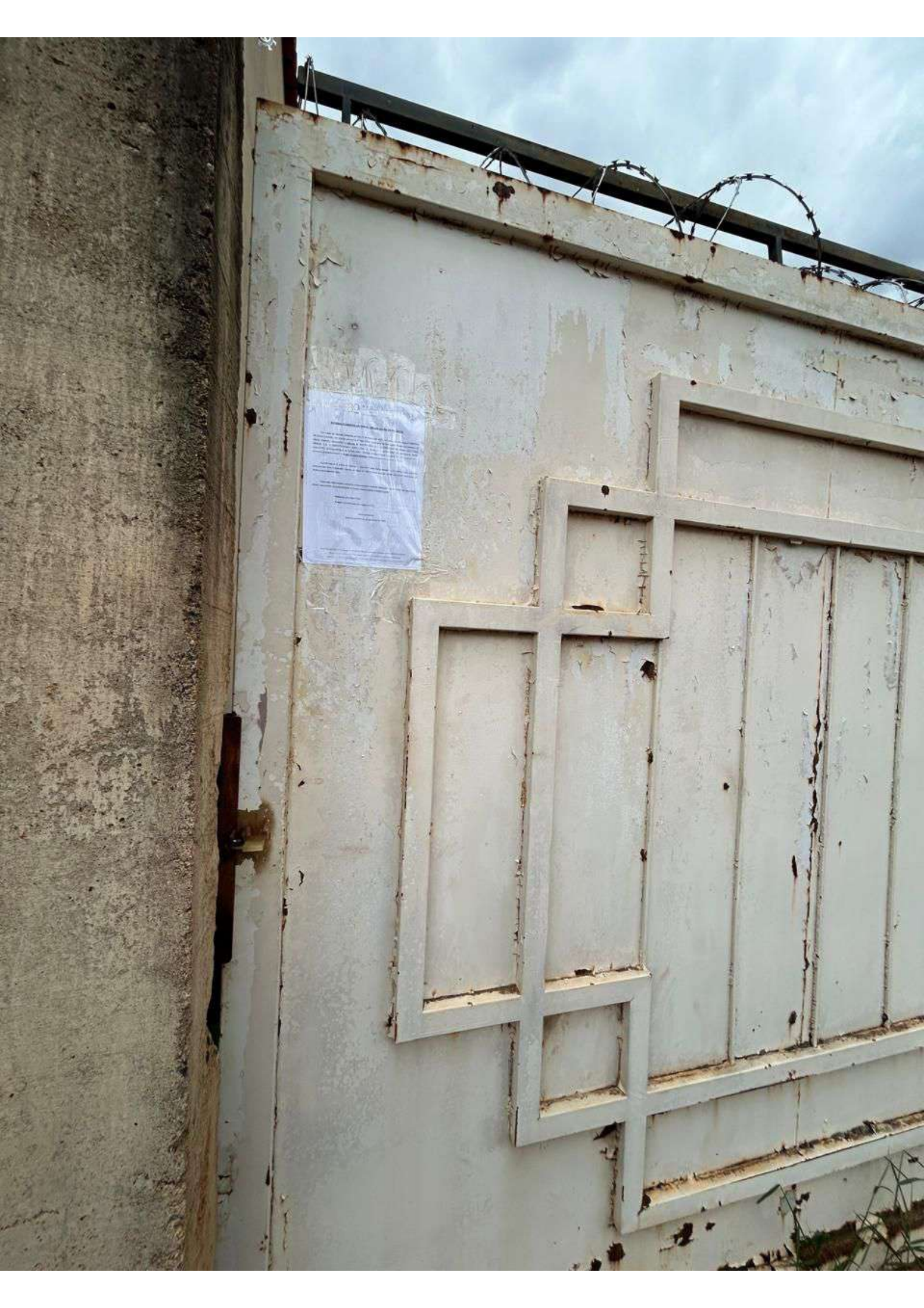

NOTICE

1. The following information is being provided to you for your information only. It is not intended to constitute an offer of insurance or any other financial product.

2. The information is provided to you for your information only. It is not intended to constitute an offer of insurance or any other financial product.

3. The information is provided to you for your information only. It is not intended to constitute an offer of insurance or any other financial product.

4. The information is provided to you for your information only. It is not intended to constitute an offer of insurance or any other financial product.

5. The information is provided to you for your information only. It is not intended to constitute an offer of insurance or any other financial product.

6. The information is provided to you for your information only. It is not intended to constitute an offer of insurance or any other financial product.

7. The information is provided to you for your information only. It is not intended to constitute an offer of insurance or any other financial product.

8. The information is provided to you for your information only. It is not intended to constitute an offer of insurance or any other financial product.

9. The information is provided to you for your information only. It is not intended to constitute an offer of insurance or any other financial product.

10. The information is provided to you for your information only. It is not intended to constitute an offer of insurance or any other financial product.







PLANALTO
OVOS



FRÁGIL

FRÁGIL

Grupo
YOROZUMA

OVOS

RECEBIMOS
2020/10/11





COOXUP



**#JUNTOS
SOMOS
+FORTES**





e electron

#JUNTOS
SOMOS
+FORTES



electro



#JUNTOS
SOMOS
+FORTES



#JUNTOS
SOMOS
+FORTES

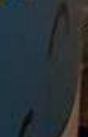



Documento Auxiliar da Nota Fiscal de Energia Elétrica Eletrônica
 CEMIG DISTRIBUIÇÃO S.A. CNPJ 06.981.180/0001-16 / INSC. ESTADUAL 062.322136.0067
 AV. BARBACENA, 1.200 - 17º ANDAR - ALA 1 - BAIRRO SANTO AGOSTINHO - CEP: 30190-131 - BELO HORIZONTE - MG

ELETROSOM S A
 RUA SAO BENTO 520 CO

LAGOINHA
 MONTE CARMELO - MG
 CEP: 38500000
 CNPJ: 22.164.911/0001-11
 INSC. ESTADUAL: 315.111.111-11

Nº DO CLIENTE:

Nº da Instalação		Subclasse	Classe
3000643251		Comercial	Trifásico
Data de Leitura			Modalidade Tarifária
Anterior	Atual	Próxima	
10/01	07/02	11/03	Tarifa Convencional



Controle: 32045/1156554/0022 Data da impressão: 07/02/2025 14:02:45
 NOTA FISCAL: 236858610 Série: 000 Data de emissão: 07/02/2025
 Chave de acesso: 31250206981180000116660002368586102099090800
 EMITIDA EM CONTINGENCIA - PENDENTE DE AUTORIZAÇÃO
 Documento Auxiliar da Nota Fiscal de Energia Elétrica Eletrônica
 Consulte a chave de acesso em: <http://www.sped.fazenda.mg.gov.br/spedmg/>

Tipo de Medição	Medição	Leitura Anterior	Leitura Atual	Constante de Multiplicação	Consumo kWh
Energia Elétrica	ARC099007932	42539	42657	1	118

Itens da fatura	Unid.	Quant.	Preço unit.	Valor	PIS/COFINS	Base Calc.		Alíquota ICMS	ICMS	Tarifa unit.
						ICMS	ICMS			
Energia Elétrica	kWh	100	1,02279151	102,25	3,89	102,25	18,00	18,40	0,79969000	
Energia SCEE s/ ICMS		18	0,55659150	10,01	0,46	0,00	0,00	0,00	0,53071000	
Energia compensada GD I		18	0,53071000	-9,55	0,00	0,00	0,00	0,00	0,53071000	
Contrib Custeio Ilum. Pública				30,78						
Multa 2% sobre conta de 01/2025				2,03						
Conexão IPCA/IGPM s/ conta 01/25 pg 04/02/25				0,14						
				0,27						





